

RIU ZOZO'
Sezioni di progetto

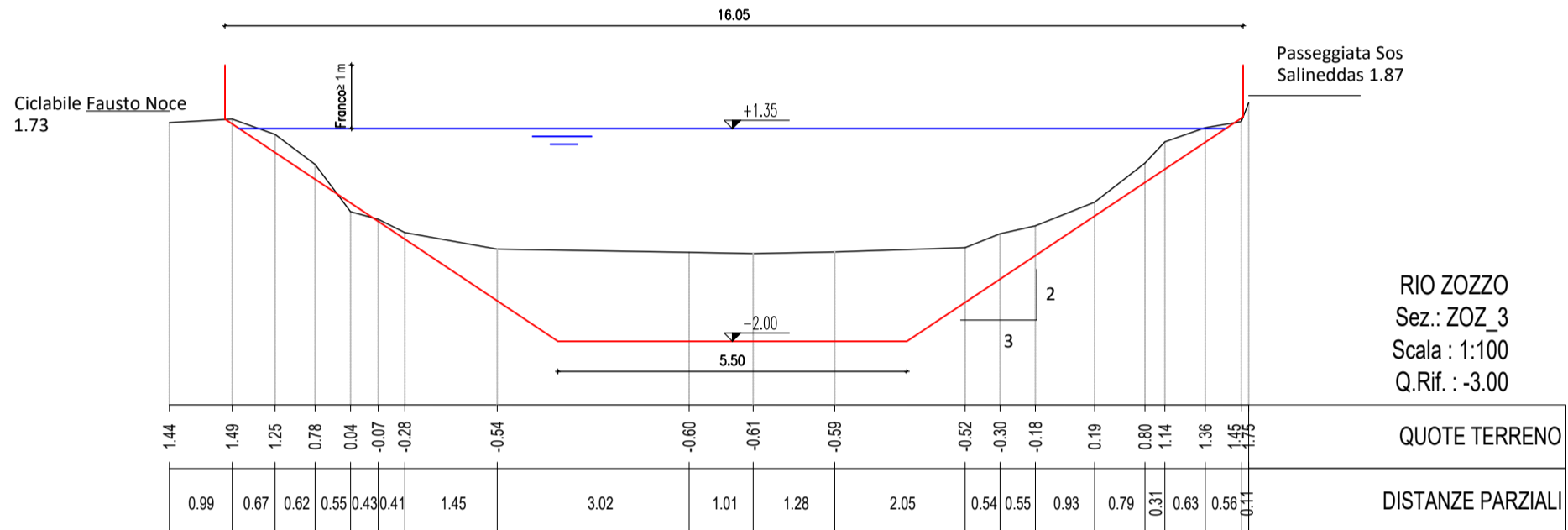

RIU ZOZO'
Sezioni di progetto- particolari costruttivi

SEZIONE TIPO ZOZ 1

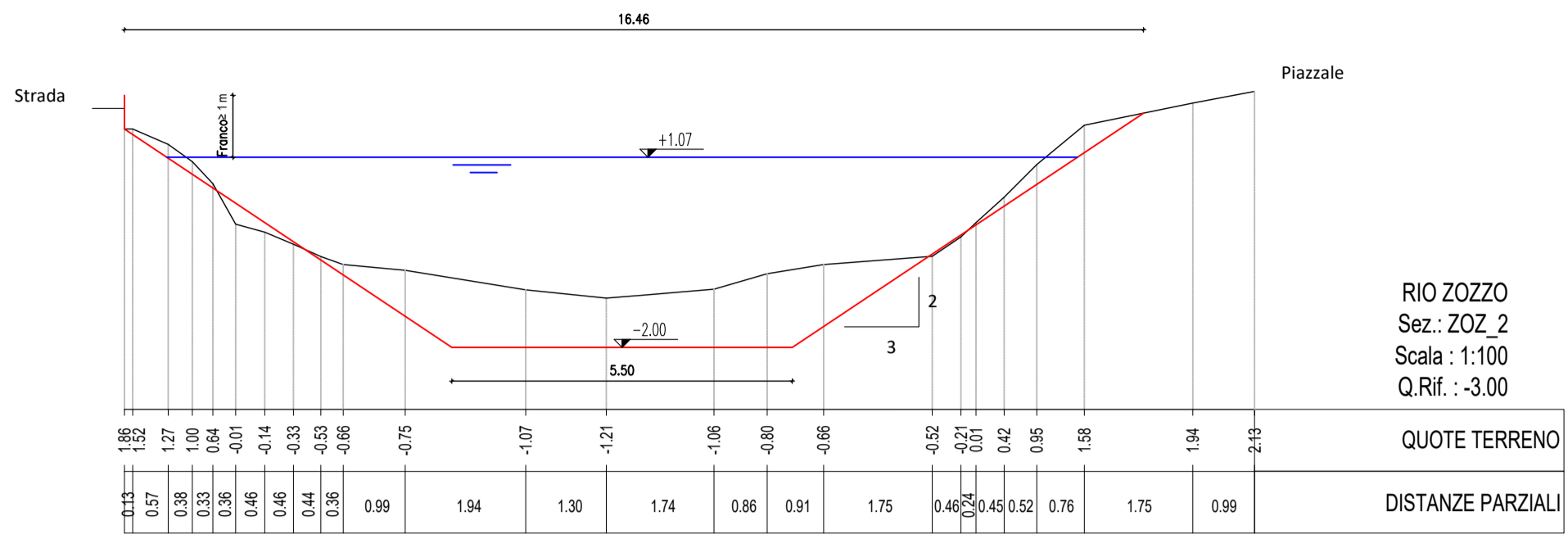
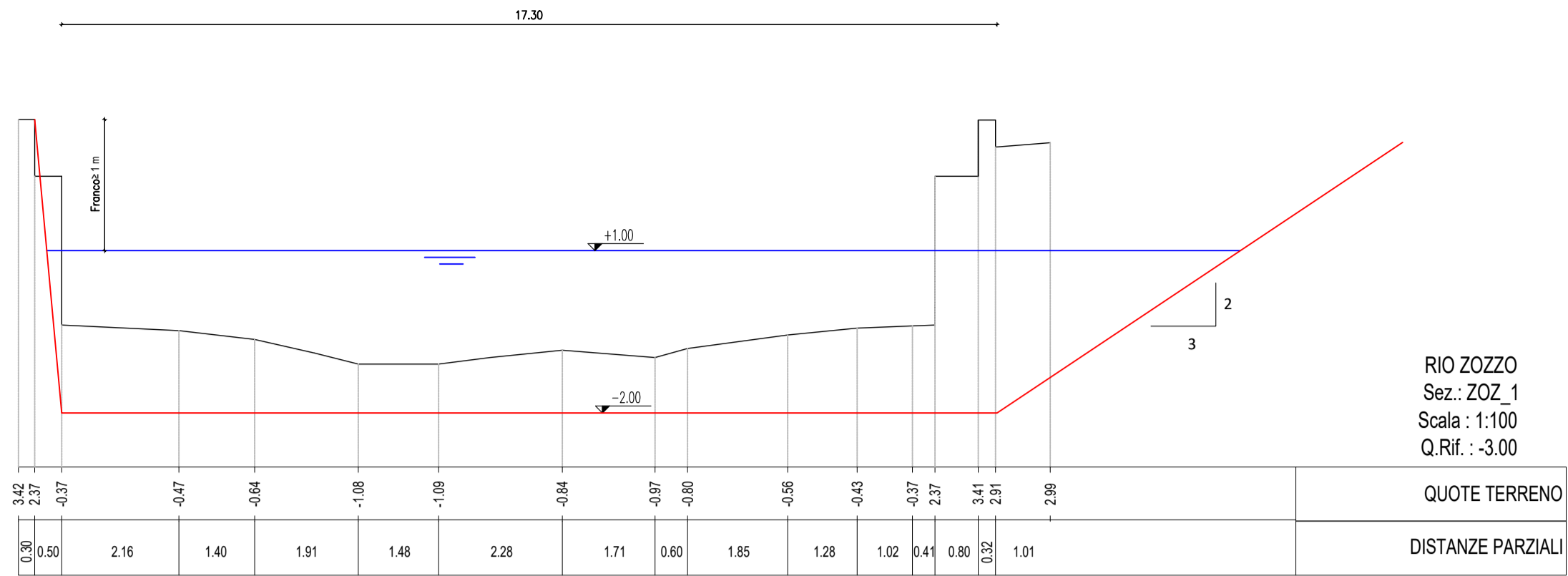
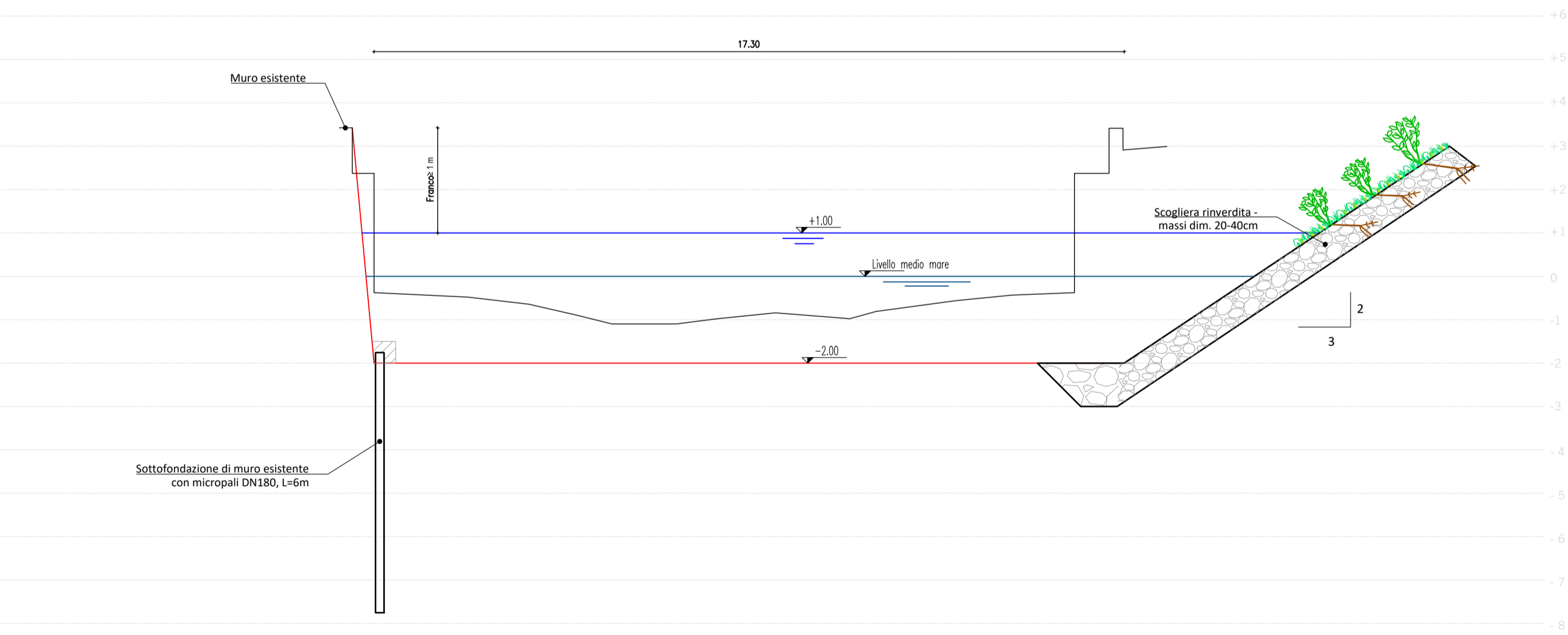

SEZIONE TIPO ZOZ 3
(sezione di riferimento ZOZ_3)

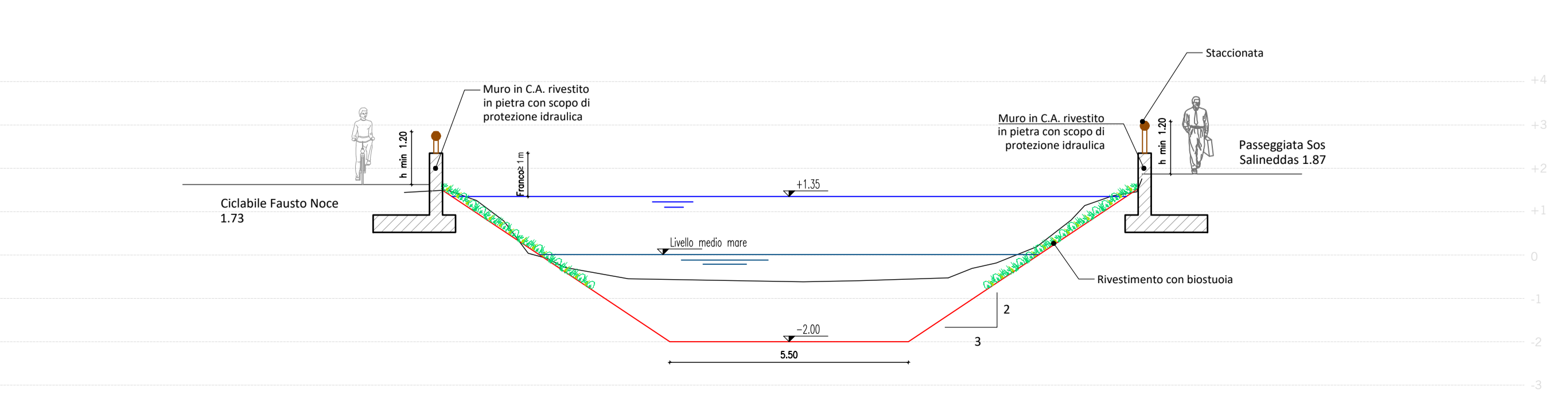

SEZIONE TIPO ZOZ 2
(sezione di riferimento ZOZ_2)

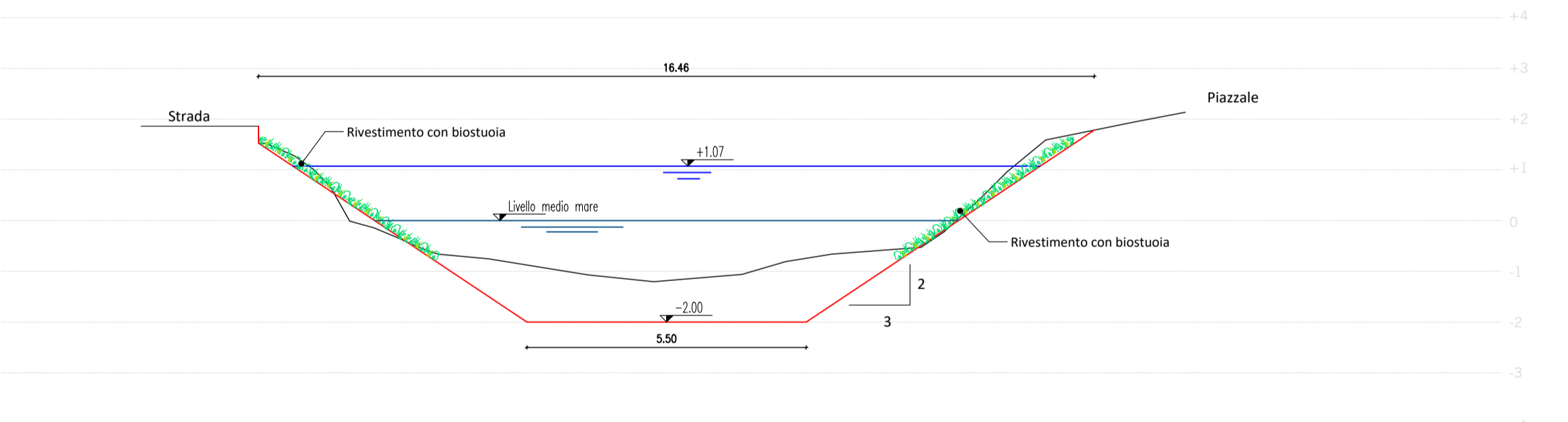



Commissario straordinario delegato per la realizzazione degli interventi di mitigazione del rischio idrogeologico per la Regione Sardegna - Accordo di programma 23 dicembre 2010



PROGETTO DI FATTIBILITÀ TECNICO ED ECONOMICA

OLBIA E LE SUE ACQUE
Opere di mitigazione del rischio idraulico e recupero del rapporto della città con i suoi fiumi
MACROAREA 3 - AMBITO URBANO

PROGETTAZIONE RAGGRUPPAMENTO TEMPORANEO DI IMPRESE:
(Capogruppo mandataria) (Mandanti)

IL SINDACO:
Settimo Nizzi

RESPONSABILE DELL'INTEGRAZIONE DELLE PRESTAZIONI SPECIALISTICHE: Ing. Simone Venturini

TITOLO
Sistemazioni in agro
Sistemazioni fluviali
Riu Zozo' - Sezioni e particolari

IL DIRIGENTE:
Ing. Diego Ciceri

CODICE ELABORATO
5.02.12

SCALA
1:2000

DATA
SETTEMBRE 2023

ELABORAZIONE PROGETTUALE
BETA Studio s.r.l.
Ing. PAOLO MARTINI
Online degli Ingegneri della Provincia di Padova N.3724

REVISIONI
0 09.2023 EMISSIONE Ing. S. SIGNORE Ing. P. MARTINI Ing. S. VENTURINI
REV. DATA MOTIVO REDATTO VERIFICATO APPROVATO

LEGENDA

- Profilo del terreno nello stato di progetto
- Profilo del terreno nello stato di fatto da rilievo
- Livello idrico alle condizioni di piena
- Particolari costruttivi di progetto
- Sistemazioni idrauliche di progetto
- Sezioni rilevate

RIU ZOZO'
Planimetria di inquadramento
Scala 1:10000

